PROJEKT PRO

PRO ava X

INSTALLATION VM ORCA AVA

einfach arbeiten

HANDBUCH

PROJEKT PRO Version 10.2.5
Handbuch PRO ava X - VM ORCA AVA, 01.10.2015

© 1991-2015 PROJEKT PRO GmbH, alle Rechte vorbehalten.
PROJEKT PRO GmbH
Kampenwandstraße 77 c
D-83229 Aschau im Chiemgau
www.projektpro.com

PROJEKT PRO ist eine Marke der PROJEKT PRO GmbH, eingetragen in Deutschland und anderen Ländern. Das PROJEKT PRO Logo ist eine Marke der PROJEKT PRO GmbH. Alle anderen Marken sind Eigentum der jeweiligen Besitzer.

Die PROJEKT PRO Dokumentation ist urheberrechtlich geschützt. Sie dürfen diese Dokumentation ohne schriftliche Genehmigung von PROJEKT PRO weder vervielfältigen noch verteilen.
Diese Dokumentation darf ausschließlich mit einer gültigen, lizenzierten Kopie der PROJEKT PRO Software verwendet werden. Alle in den Beispielen erwähnten Projekte, Personen, Firmen, E-Mail-Adressen und URLs sind rein fiktiv und jegliche Ähnlichkeit mit bestehenden Projekten, Personen, Firmen, E-Mail-Adressen und URLs ist rein zufällig. Die Erwähnung von Produkten und URLs Dritter dient nur zur Information und stellt keine Empfehlung dar. Die PROJEKT PRO GmbH übernimmt keine Verantwortung für die Leistung dieser Produkte.

Weitere Informationen finden Sie unter www.projektpro.com.

Im Nachfolgenden werden die Einrichtung und der Start der virtuellen Maschine ORCA AVA beschrieben.
Dieses Handbuch ist nur für PRO ava X-Benutzer mit der virtuellen Maschine 'VM ORCA AVA' relevant.
Prüfen Sie vor der Installation der virtuellen Maschine auf einem Arbeitsplatz, ob dieser die technischen Spezifikationen erfüllt. Diese finden Sie auf unserer Internetseite www.projektpro.com.
Beachten Sie insbesondere, dass für die Einrichtung der virtuellen Maschine VMWare Fusion bereits installiert sein muss.

Wir empfehlen PROJEKT PRO vor der Installation der virtuellen Maschine zu beenden.

Installation der virtuellen Maschine und ORCA AVA
Legen Sie vor der Installation folgende Lizenzdaten bereit:
- Lizenzdaten für ORCA AVA. Diese erhalten Sie von ORCA.
- Lizenzdaten für Windows. Diese erhalten Sie von PROJEKT PRO.

Beachten Sie, dass im Fall eines Abbruchs der Installation vor Lizenzierung der virtuellen Maschine der Dialog zur Eingabe der Lizenzdaten für diese ggf. nicht wieder angezeigt wird und die Installation nicht abgeschlossen werden kann.

1. Kopieren Sie die zip-Datei auf Ihre lokale Festplatte. Entpacken Sie die Datei 'VM_ORCA_AVA.zip'.

2. Klicken Sie doppelt auf die Datei 'VM_ORCA_AVA.vmwarevm'. Diese Datei kann von VMware Fusion ausgeführt werden und startet die virtuelle Maschine.
   Der erste Start der virtuellen Maschine dauert länger, da hier die Grundeinrichtung durchgeführt wird.

3. Nach der Grundeinrichtung wird das Fenster 'ORCA AVA Installation' angezeigt.

Laden oder öffnen Sie ggf. die pdf-Datei 'Installationshinweise'.
Klicken Sie auf 'ORCA AVA 2014 - jetzt installieren'.

4. Die Installation von ORCA AVA wird vorbereitet. Warten Sie, bis der Lizenzvertrag angezeigt wird.
   Lesen Sie den Lizenzvertrag und akzeptieren Sie die Bedingungen der Lizenzvereinbarung, wenn Sie mit diesen einverstanden sind.
   Klicken Sie auf 'Weiter'.

5. Sie werden über den Installations-Assistent durch die Installation von ORCA AVA geführt.
   Tipp: Falls Sie versehentlich im Lauf der Installation den Installations-Assistent verlassen und der Desktop wieder angezeigt wird, klicken Sie auf das Rechner-Symbol unten links, um den Assistent wieder anzuzeigen.
   Wählen Sie sukzessiv:
   - die Art der Installation,
   - das Programmverzeichnis, in dem ORCA AVA installiert werden soll,
   - den Speicherort für die arbeitsplatzspezifischen Einstellungen,
   - ob Verknüpfungen in 'Alle Apps' bzw. auf dem Desktop erstellt werden sollen (klicken Sie hier ggf. 'auf dem Desktop' an.)

   und klicken Sie jeweils auf 'Weiter'.
   Informationen zur ORCA AVA Installation (insbesondere zu der Art der Installation) finden Sie im ORCA AVA Handbuch bzw. in der o. g. pdf-Datei.

6. Der Dialog 'Fertig zur Installation!' wird angezeigt.

Klicken Sie auf 'Installieren'.
ORCA AVA wird installiert. Warten Sie, bis die Installation abgeschlossen ist. Dies kann einige Minuten dauern.

7. Der Dialog 'Installation abgeschlossen' wird angezeigt.

Prüfen Sie, ob der Haken 'Anwendung starten' gesetzt ist.
Klicken Sie auf 'Fertigstellen'.

6. Lizenzieren Sie ORCA AVA.
Tragen Sie einen Benutzernamen sowie die Lizenzdaten ein, die Sie von ORCA AVA erhalten haben und klicken auf 'OK'.

7. ORCA AVA wird geöffnet. Wenn ein Update für ORCA AVA zur Verfügung steht, erscheint ein Dialog. Entscheiden Sie in diesem Fall, ob Sie das Update sofort oder später durchführen wollen.

8. Klicken Sie im Dialogfenster 'Datei öffnen' auf 'Abbrechen' und schließen ORCA AVA mit Klick auf die rote Schließ-Taste oben rechts.

9. Tragen Sie den Product Key für Windows ein, den Sie von PROJEKT PRO erhalten haben.

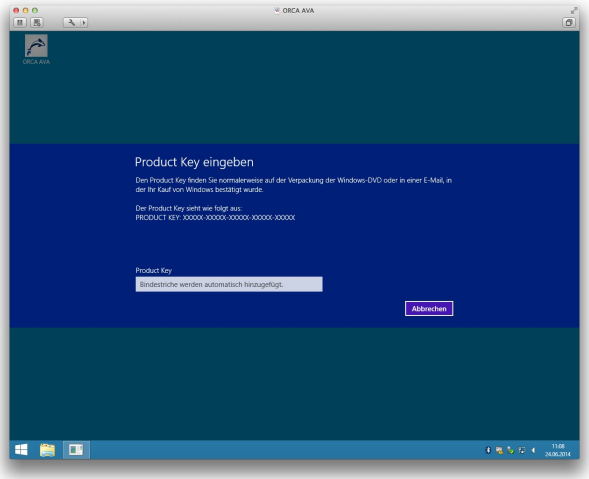

10. Die Meldung 'Vielen Dank, Sie sind fertig.' wird angezeigt. Klicken Sie auf 'Schließen'.

Einstellung von VMware Fusion - Multiuser

Um bei einer Multiuser-Installation (PRO server, PRO server small office) VMware Fusion einzustellen:

1. Öffnen Sie den Explorer, um das Netzlaufwerk zu verbinden.
   Klicken Sie hierfür auf das Ordner-Symbol unten links.

2. Klicken Sie mit der rechten Maustaste auf 'Dieser PC' im linken Bereich des Explorers. Wählen Sie im Menü die Option 'Netzlaufwerk verbinden...'

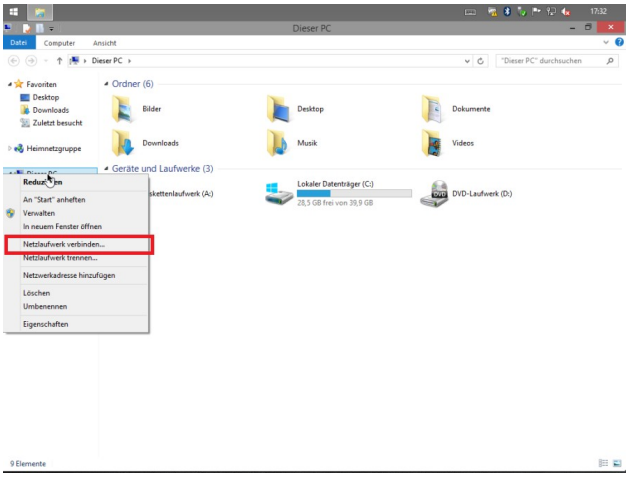

3. Der Dialog 'Netzlaufwerk verbinden' wird angezeigt:

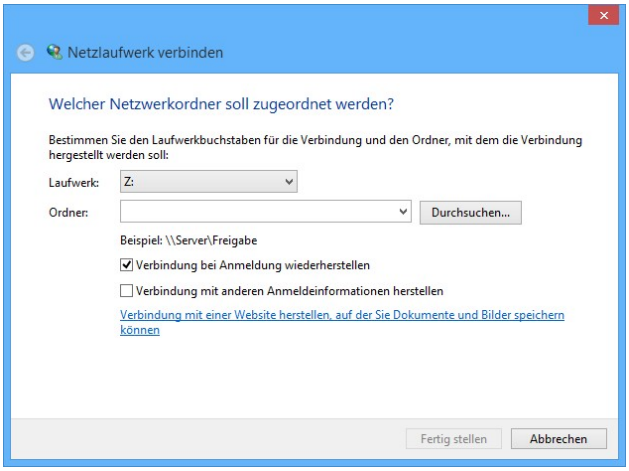

   Ändern Sie bei Bedarf den Laufwerksbuchstaben und notieren Sie sich diesen für einen späteren Gebrauch.
   Im Feld 'Ordner' muss der Pfad für Ihren PROJEKT PRO Stand eingetragen werden.
   Klicken Sie hierfür auf 'Durchsuchen'. Nach kurzer Zeit erscheinen die freigegebenen Netzwerkordner.
   Klappen Sie den gewünschten Ordner auf und wählen Sie in der Ordnerstruktur den Ordner, in dem sich Ihr PROJEKT PRO befindet. Melden Sie sich dabei ggf. am Netzwerk an.
   Wählen Sie den PROJEKT PRO Ordner an und klicken auf 'OK'.

4. Klicken Sie auf 'Fertig stellen'.
   Wenn der Ordner korrekt gewählt wurde, wird im Explorer der Ordner 'ProjektProLibrary' angezeigt.
   Sollte der Ordner nicht angezeigt werden, trennen Sie das Netzlaufwerk und wiederholen die Schritte ab Punkt 1. Um das Netzlaufwerk zu trennen, klicken Sie auf 'Dieser PC' im Explorerfenster, klicken Sie rechts auf das Netzlaufwerk und wählen die Option 'Trennen'.

5. Starten Sie die virtuelle Maschine erneut. Klicken Sie hierfür in der Menüleiste auf 'Virtuelle Maschine' und wählen die Option 'Neustarten'.

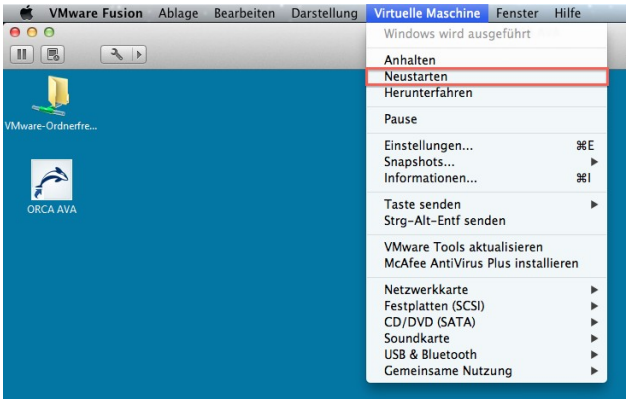

Klicken Sie im nachfolgenden Dialog auf 'Neustarten'. Warten Sie, bis die virtuelle Maschine neu startet und der Desktop wieder angezeigt wird.

6. Klicken Sie unter 'Darstellung' auf 'Unity'. Damit werden die Fenster in einer Mac OS-ähnlichen Ansicht angezeigt.
   Mit der Aktivierung des Unity-Modus ist die Konfiguration der virtuellen Maschine abgeschlossen.

Einstellung von VMware Fusion - Singleuser

Um bei einer Singleuser-Installation VMware Fusion einzustellen:

1. Klicken Sie auf das Werkzeug-Symbol im Kopfbereich.

2. Klicken Sie auf 'Gemeinsame Nutzung'.

3. Aktivieren Sie mit einem Klick auf 'Aus' im Kopfbereich die 'Ordnerfreigaben'. 'Ein' wird angezeigt.

4. Klicken Sie auf das Plus-Symbol.
   Wählen Sie in der Ordnerstruktur den ProjektProLibrary-Ordner Ihres PROJEKT PRO Stands (siehe hierzu das Administrator-Handbuch). Klicken Sie auf 'Hinzufügen'.

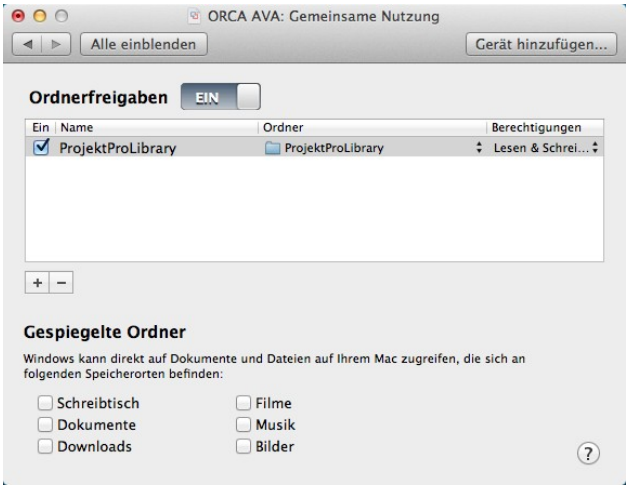

   Schließen Sie das Fenster 'VM ORCA AVA: Gemeinsame Nutzung'.

5. Starten Sie die virtuelle Maschine erneut. Klicken Sie hierfür in der Menüleiste auf 'Virtuelle Maschine' und wählen die Option 'Neustarten'.

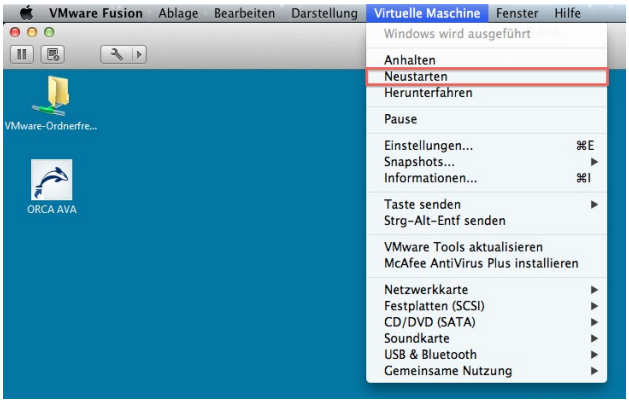

Klicken Sie im nachfolgenden Dialog auf 'Neustarten'. Warten Sie, bis die virtuelle Maschine neu startet und der Desktop wieder angezeigt wird.

6. Klicken Sie unter 'Darstellung' auf 'Unity'. Damit werden die Fenster in einer Mac OS X-ähnlichen Ansicht angezeigt.
   Mit der Aktivierung des Unity-Modus ist die Konfiguration der virtuellen Maschine abgeschlossen.

Einstellung von PROJEKT PRO

1. Starten Sie PROJEKT PRO.
2. Öffnen Sie den Baustein 'Einstellungen' (Basis). Ihre Einstellungen werden geöffnet.
3. Wählen Sie den Netzlaufwerksbuchstaben aus der Liste aus. Standardmäßig wird der Laufwerksbuchstabe Z: verwendet.
   Tragen Sie die Bezeichnung der virtuellen Maschine ein. Die von PROJEKT PRO gelieferte virtuelle Maschine heißt standardmäßig 'VM ORCA AVA'.

Virtuelle Maschine starten

Die virtuelle Maschine wird automatisch gestartet, wenn Sie ein ORCA AVA Projekt aufrufen oder anlegen.
Beim ersten Start von ORCA AVA aus PROJEKT PRO wird der Dialog 'Windows hat keinen Zugriff auf die Dateien, die Sie zu öffnen versuchen' angezeigt. Wählen Sie die Option 'Gemeinsam nutzen'.

Virtuelle Maschine beenden

Nach der Arbeit mit ORCA AVA können Sie VMware Fusion schließen, ohne die virtuelle Maschine zu beenden.
Es ist jedoch empfohlen, in regelmäßigen Abständen (z. B. alle 2 Wochen) die virtuelle Maschine zu beenden und neu zu starten, damit z. B. Windows Updates durchgeführt werden:

1. Schließen Sie das Programm ORCA AVA mit Klick auf die rote Schließ-Taste oben rechts.
2. Klicken Sie auf das VMware Fusion-Symbol im Dock.
3. Klicken Sie in der Menüleiste auf 'Virtuelle Maschine' und wählen die Option 'Herunterfahren'.

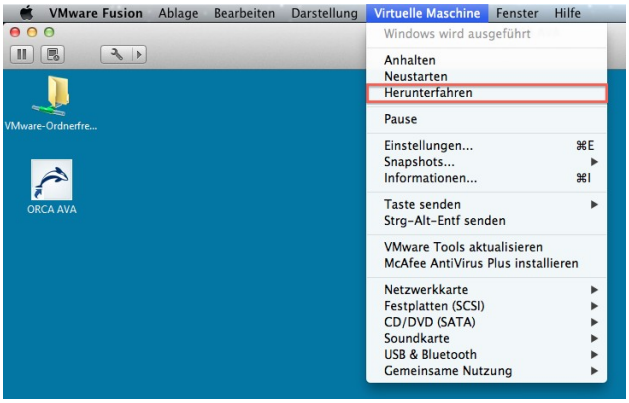

Klicken Sie im nachfolgenden Dialog auf 'Herunterfahren'.

Beim nächsten Aufruf von ORCA AVA über PROJEKT PRO nimmt der Start der virtuellen Maschine einige Zeit in Anspruch. Warten Sie, bis ORCA AVA geöffnet wird.